НОВАМАКЕДОНИЈА

6 du mois de Loios de l'an III du règne de Philippe II.

La naissance du futur roi Alexandre.

Le fils de Philippe II a vu le jour hier.

A Pella , capitale de la Macédoine, le couple royal a eu l'immense joie de la venue au monde du petit Alexandre.
Le père, Philippe II, est le roi de Macédoine depuis 3 ans, suite à la mort de son frère Perdiccas III.
Déjà marié 3 fois avant d'épouser Olympias, Philippe II a, depuis son arrivée au pouvoir, lancé une réforme de l'armée , qui lui a permis de vaincre les Péoniens et les Illyriens et d'assiéger Amphipolis l'an passé.
Il vient de conquérir la cité de Potidée.
Son épouse, Olympias , fille du roi d 'Epire, de la tribu des Molosses, est une adepte du culte de Dionysos. Elle est connue pour participer à des cérémonies mystérieuses où interviennent des serpents et au cours desquelles les fidèles entrent violemment en transe.
La reine ayant rêvé, la veille de sa nuit de noces, que la foudre lui était tombée dans le ventre, on dit que le jeune Alexandre aurait même été engendré par Zeus lui-même.

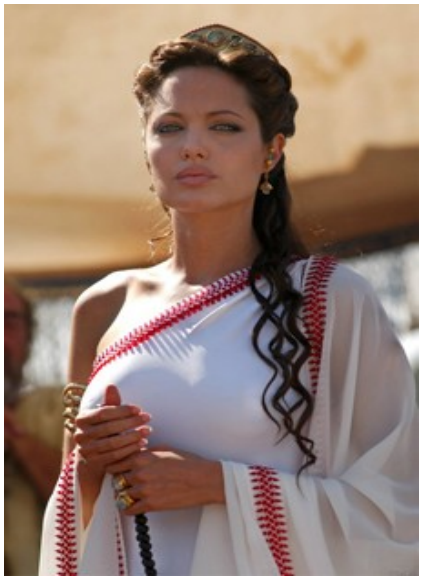

La reine Olympias

PhilippeII champion olympique

Tous les quatre ans depuis 420 ans, les sportifs de la Grèce entière se réunissent à Olympie pour célébrer les Jeux Olympiques. Après la traditionnelle première journée réservée aux offrandes aux dieux, dans l'enceinte sacrée où se trouve le temple de Zeus, les épreuves ont débuté dès le deuxième jour par les courses. Le lendemain a eu lieu le pentathle composé de cinq épreuves qui sont : lancer du disque, lancer du javelot, saut , course et lutte à mains plates.
Le quatrième jour a été consacré au pugilat et au pancrace.
C'est le cinquième jour qu'ont eu lieu les courses de char. Lors de la course des quadriges, les attelages devaient parcourir douze fois la piste de quatre stades.
Cette année, c'est Philippe II , roi de Macédoine, qui a remporté cette épreuve.

Incendie criminel à Ephèse

Le temple d'Ephèse a été totalement ravagé

Colle ici l'article sur l'incendie du temple **Un incendie** d'origine criminelle vient de ravager le temple d'Ephèse consacré à la déesse Artémis. Cet événement a provoqué une grande stupeur dans toute la Grèce. Pour expliquer son geste, le pyromane a dit avoir voulu acquérir une immortelle notoriété.
Des voix s'élèvent dans le pays pour qu'il soit supplicié et que l'on interdise de prononcer son nom.

Le temple d'Ephèse